

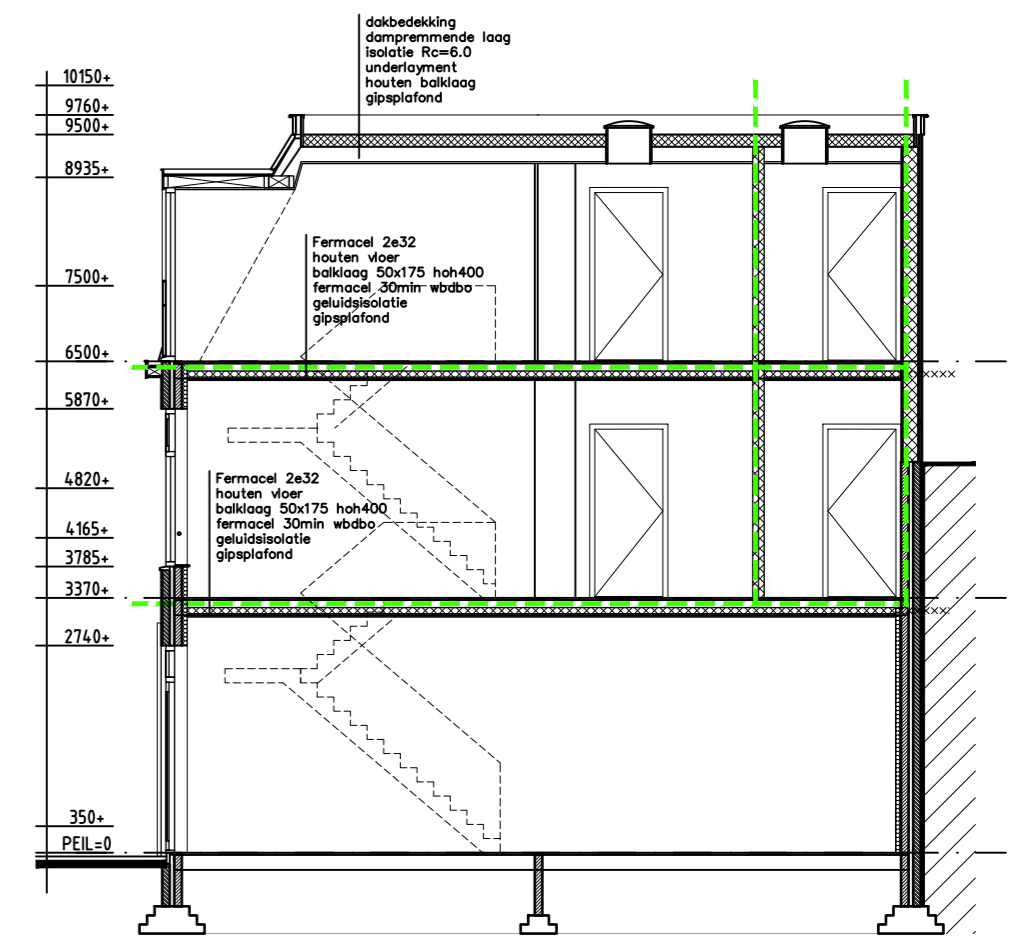

gevel Onder de beuken nieuw

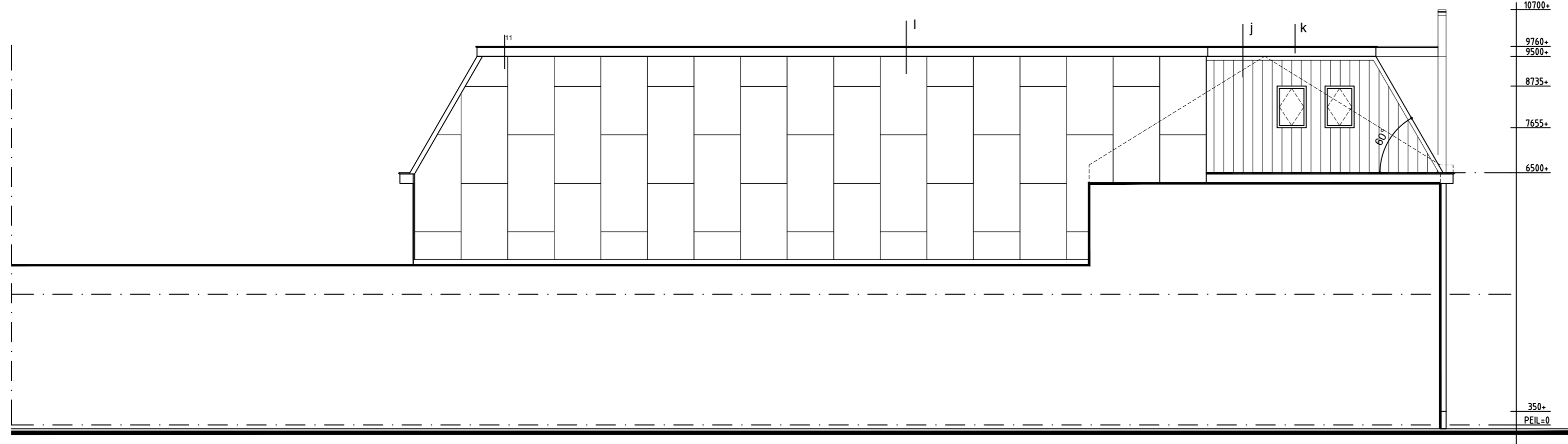

doorsnede



achtergevel nieuw



gevel Noordersingel nieuw

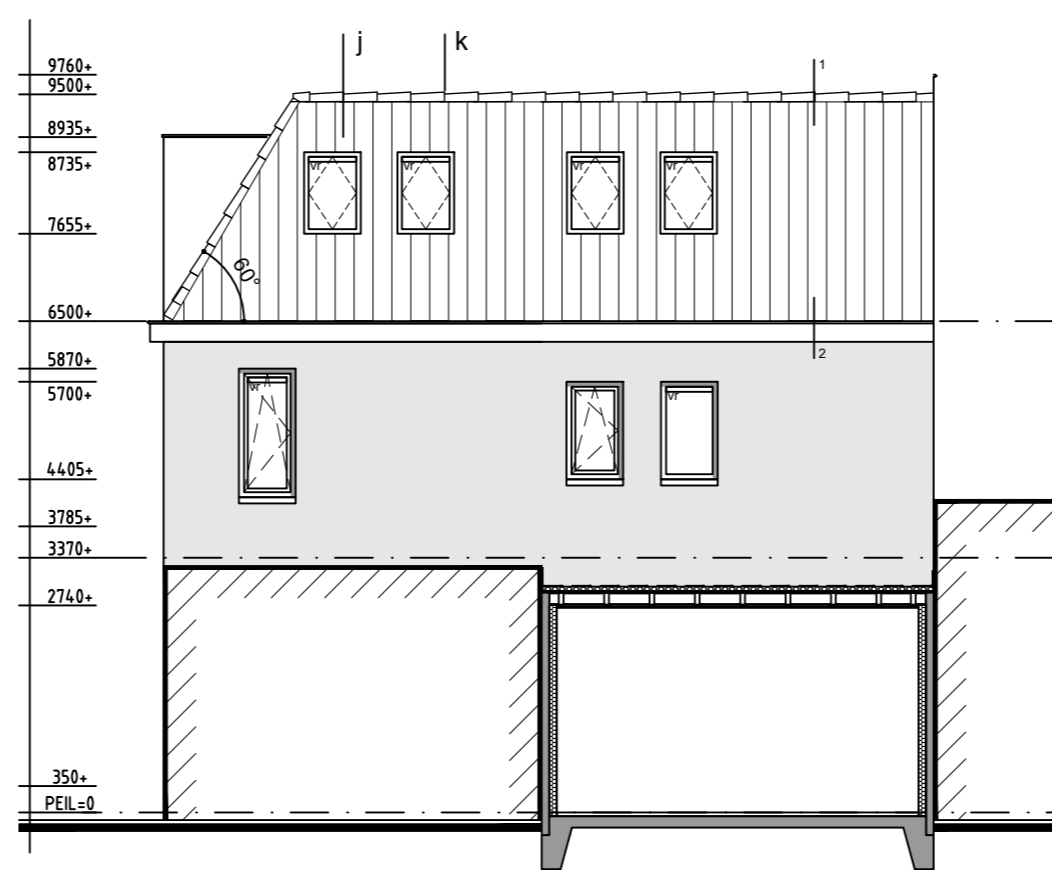

zijgevel nieuw

- a gevelstucwerk RAL 7035
- b gevelstucwerk RAL 7031
- c houten kozijnen RAL 9010
- d houten deur blank gelakt
- e prefab beton uitgewassen met motief/letters
- f gevelstucwerk RAL 9010
- g dakrand aluminium RAL 9010
- h houten deur RAL 9010
- i aluminium geanodiseerd antraciet
- j dakpannen keramisch antraciet
- k dakrand hout antraciet
- l gevelbeplating Eternit lichtgrijs
- m hekwerk staal RAL 7039
- n zink
- o doorvalveilige beglazing

Hekwerken gevel:  
Staal  
Bovenregel 1000mm +vp  
spijlen h.o.h. <100mm

Hekwerken binnen:  
Hout  
Bovenregel 1000mm +vp  
spijlen h.o.h. <100mm

Omgevingsvergunning op basis van  
vergroten bestaand bouwwerk  
betaande bouw.  
Nieuwbouweisen daglicht ventilatie en  
gasloosbouwen niet van toepassing

**12WAT**  
ARCHITECTEN

Markt 7a  
9401 GS Assen  
0592-301083  
www.12WAT.nl

Project Verbouw Noordersingel 23 te Assen

Opdrachtgever Kuilman beheer

Fase 31  
Getekend TH

Onderdeel Onderdeel van aanvraag omgevingsvergunning  
Gevels nieuw

Datum 31-07-2018 Gewijzigd 01-11-2018

Schaal 1:100 18-02-2019

Formaat A2 28-03-2019

Nummer 18085-31-200