

WESTGEVEL

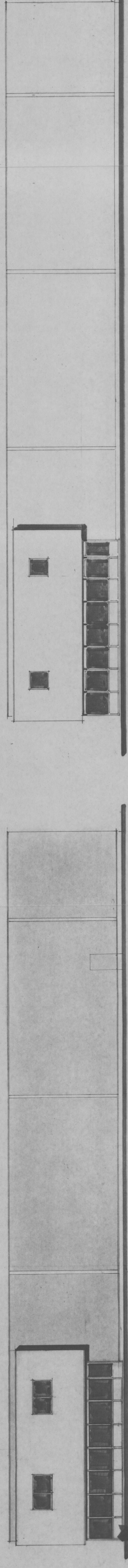

NOORDGEVEL (nieuw)

NOORDGEVEL (bestaand)

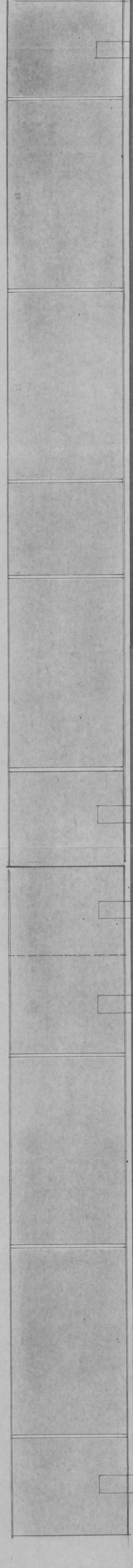

OOSTGEVEL

BESTAAND

NIEUW

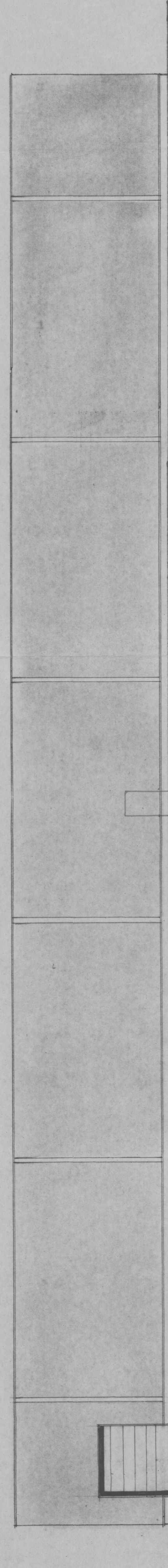

ZUIDGEVEL

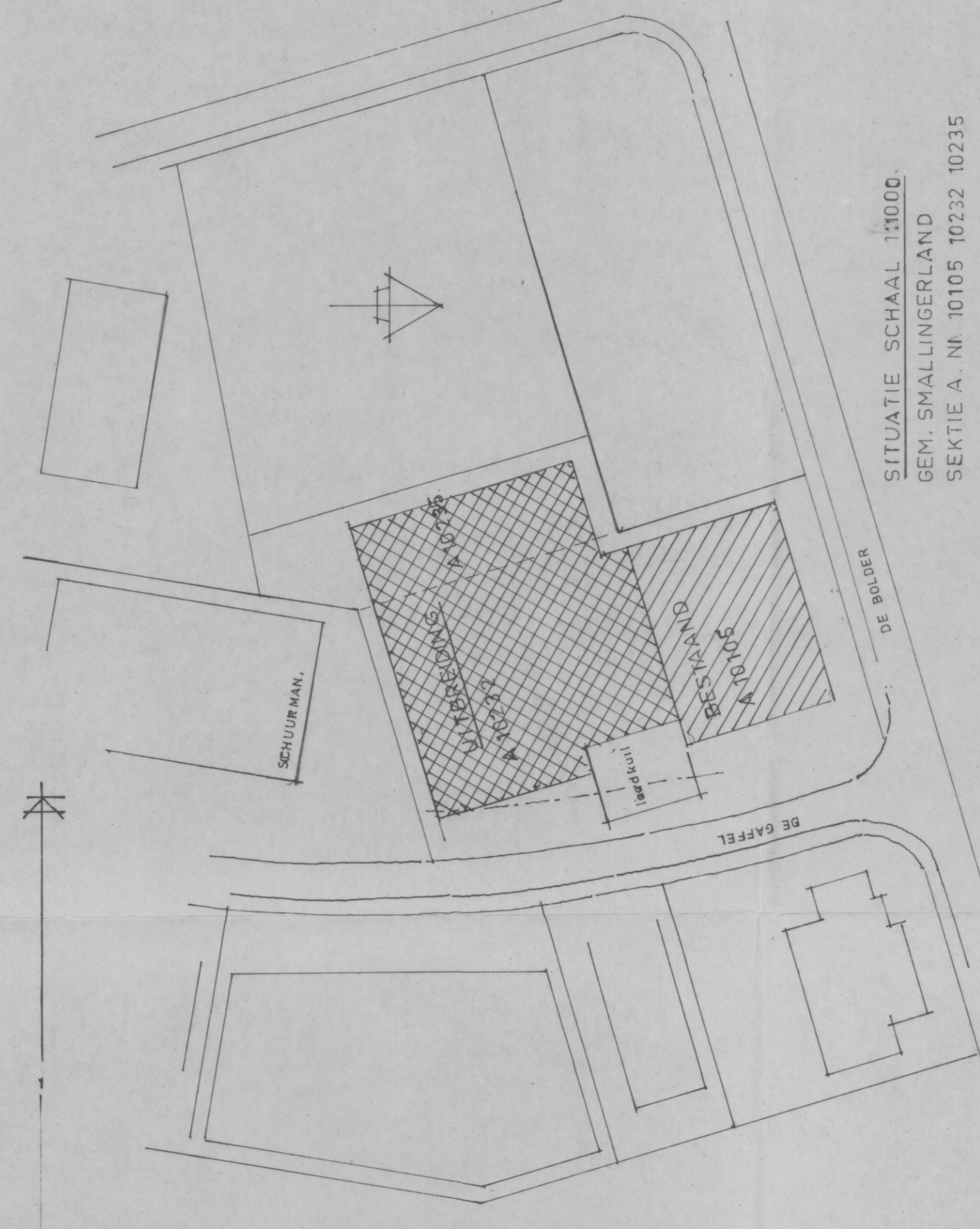

SITUATIE SCHAAL 1:1000  
 GEM. SWALLINGERLAND  
 SEKTIE A 'N' 10105 10232 10235

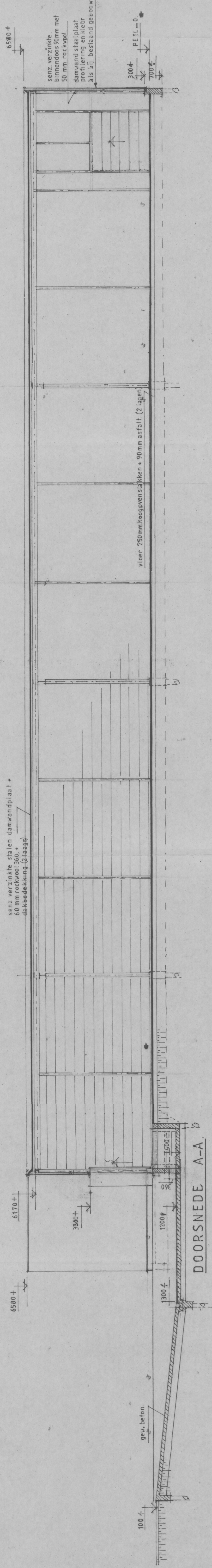

DOORSNEDE A-A

Beoordelt bij behoud van  
 Bestaansstaat en Verhoudingen  
 van de Oudbouw. Het Nieuw  
 wordt aangebracht op de  
 bestaande constructie.  
 ing. en architectuur bureau

BRANDVEER	
SMALLINGERLAND	
Inpakt	20 - 2 - 92
Uitpakt	40 - 9 - 92
Dose. nr.	615
Opm. nr.	5100
Commandant	K.S.

VOOR DETAILLERING DAK EN GEVELS ZIE DESBETREFFENDE  
 TEKENINGEN VAN ERDO BV. VAN BESTAAND PAND  
 PALEIS VAN FUNDERING EN LAADKUIJ ALSMEDE STAAL-  
 KONSTRUKTIE; ZIE TEKENINGEN KONSTRUKTIE BUREAU.

Werk: UITBREIDING BEDRIJFSGEBOUW TE DRACHTEN.  
 Uits. n. VEGRO BV.

Werk No.	
92.06.01	
Werk No.	02
Werk Naam	GEVELS EN DOORSNEDE N.
Werk Soort	architectenburo bakker - dirkshof bv.