



DYNAMIS  
EXCLUSIEF

DYNAMIS.NL/EXCLUSIEF



RINGSTRAAT 50

7848 BX SCHOONOORD



## MARTIN VAN DER HOEK RM RT

NVM Makelaar | Vestigingsmanager

---

rolde@lamberink.nl

0592 - 30 11 77

---

VAN KLEIN TOT GROOT,  
VAN MINIMALISTISCH TOT LUXE.  
ALLEMAAL UNIEK.

U VINDT BIJ ONS GEEN STANDAARD HUIZEN,  
MAAR BIJZONDERE EN LUXE HUIZEN DIE U HET  
GEVOEL VAN THUIS KUNNEN GEVEN.

---

Martin van der Hoek RM RT



# INHOUDSOPGAVE

De woning	04
Kenmerken	05
Meer informatie	06
Bijzonderheden	07
Begane grond	08
Eerste verdieping	12
Tweede verdieping	16
Tuin	18
Plattegronden	22
Lijst van zaken	26
Extra informatie	31
Onze dienstverlening	33
Aantekeningen	35

# OVER DEZE WONING

Een prachtig karakteristiek VRIJSTAAND HERENHUIS met inpandige garage op een toplocatie in Schoonoord.

Deze woning is volledig instapklaar en voldoet aan de hoogste wensen en eisen ten aanzien van wooncomfort. Het in 2007 gebouwde herenhuis is volledig geïsoleerd en er zijn hoogwaardige en bij de bouwstijl passende materialen toegepast.





## KENMERKEN

VRAAGPRIJS:	€ 550.000 k.k.	AANTAL KAMERS:	5
SOORT WONING:	HERENHUIS	AANTAL SLAAPKAMERS:	4
BOUWJAAR:	2007	AANTAL WOONLAGEN:	3
WOONOPPERVLAKTE:	160 M <sup>2</sup>		
PERCELOPPERVLAKTE:	591 M <sup>2</sup>		
INHOUD:	674 M <sup>3</sup>	ENERGIELABEL:	A

## MEER INFORMATIE

Schoonoord is een gezellig en levendig dorp en heeft prima voorzieningen zoals o.a. een gezondheidscentrum, twee basisscholen, dorpshuis met bibliotheek, sporthal met diverse sportverenigingen en diverse horecavoorzieningen. Voortgezet onderwijs bevindt zich op ca. 11 tot ca. 15 km, in o.a. Borger en Emmen. De omgeving van Schoonoord is ingesloten door verschillende boswachterijen en prachtige natuur. Qua uitvalswegen is centraal gelegen tussen de grotere plaatsen (Emmen, Assen en Hoogeveen)





## BIJZONDERHEDEN

- Energielabel A
- Zonnige tuin
- Prachtig zitje met alle privacy
- Ligging nabij natuur en voorzieningen
- Eenvoudig levensloopbestendig te maken.

# BEGANE GROND

- Entree/ontvangst met toilet, meterkast en betonnen met natuursteen belegde verdiepingstrap;
- Sfeervol ingerichte woonkamer met erker;
- Woon/eetkamer met dubbele openslaande terrasdeuren;
- Half open modern ingerichte keukenopstelling met inbouwapparatuur en natuurstenen aanrechtblad;
- Aangebouwde volledig geïsoleerde garage met elektrisch bedienbare geïsoleerde Hormann sektional deur;



LICHT EN MODERN











## EERSTE VERDIEPING

1e verdieping:

- Ruime overloop met betonnen met natuursteen belegde trap naar de tweede verdieping;
- Drie ruime slaapkamers, waarvan de ouderslaapkamer is voorzien van een inloop kledingkast;
- Badkamer met ligbad, wandcloset, wastafelmeubel en inloopdouche;







# TWEEDE VERDIEPING

- Ruime overloop;
- vierde slaapkamer met de mogelijkheid tot een vijfde kamer;
- Wasruimte en opstelling technische ruimte;

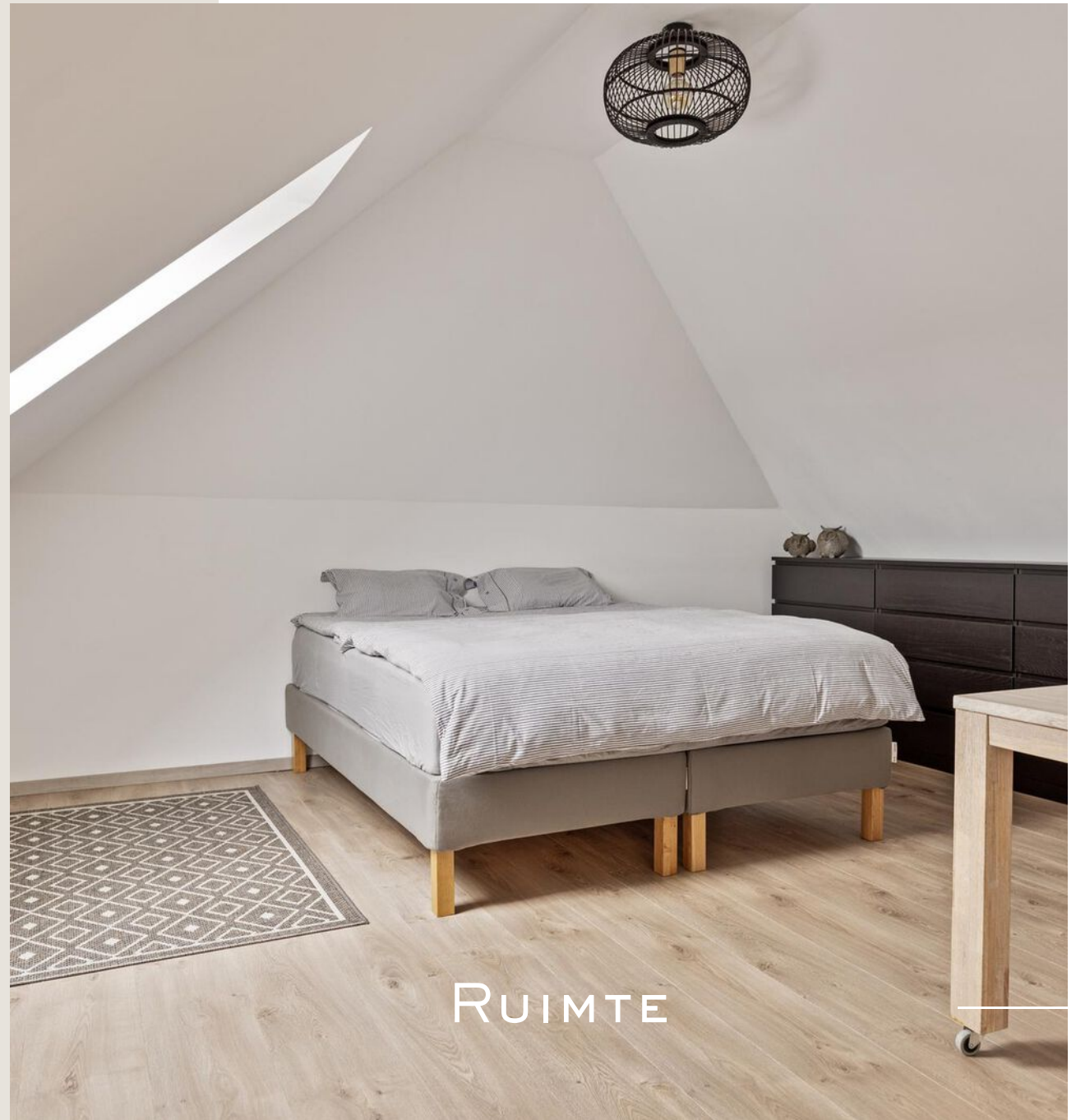

RUIMTE





## DE TUIN

- Overdekt zonneterras uitvoerd in gemetselde muren, eikenhouten balk constructie en planken. De zonzijde is afgesloten met glazen panelen.
- 3-fase stroom is aanwezig onder het afdak (eventueel voor een sauna/buitenkeuken);
- Prachtige zonnige tuin, momenteel deels ingericht als moestuin.









# PLATTEGRONDEN



Aan de plattegronden kunnen geen rechten worden ontleend  
© Zibber [www.zibber.nl](http://www.zibber.nl)

# PLATTEGRONDEN



Aan de plattegronden kunnen geen rechten worden ontleend  
© Zibber [www.zibber.nl](http://www.zibber.nl)

# PLATTEGRONDEN

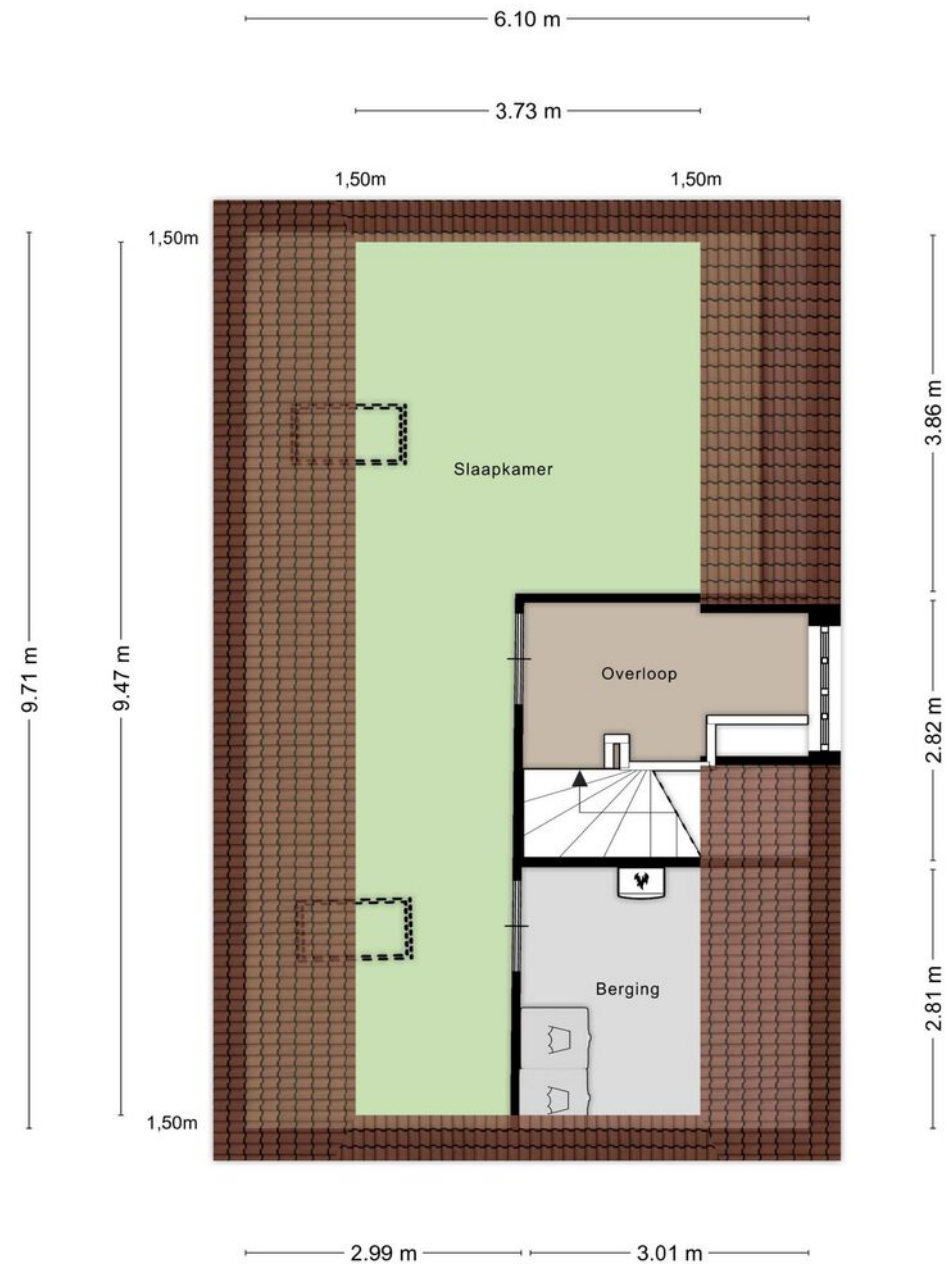

Aan de plattegronden kunnen geen rechten worden ontleend  
© Zibber [www.zibber.nl](http://www.zibber.nl)



# PLATTEGRONDEN

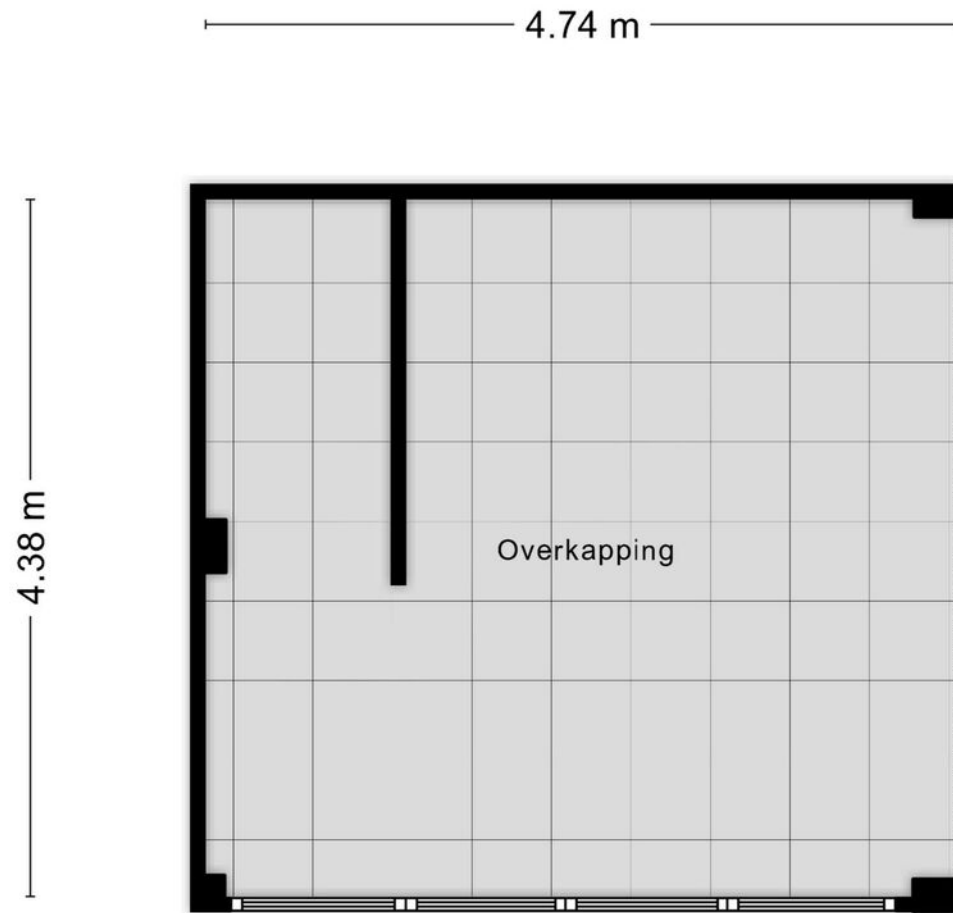

Aan de plattegronden kunnen geen rechten worden ontleend  
© Zibber [www.zibber.nl](http://www.zibber.nl)

# LIJST VAN ZAKEN

	BLIJFT ACHTER	GAAT MEE	TER OVERNAME	NVT		BLIJFT ACHTER	GAAT MEE	TER OVERNAME	NVT
<b>Woning - Interieur</b>					Raamdecoratie/zonwering binnen, te weten				
(Voorzet) openhaard met toebehoren				X	- gordijnrails				X
Allesbrander				X	- gordijnen				X
Houtkachel				X	- overgordijnen				X
(Gas)kachels				X	- vitrages				X
Designradiator(en)				X	- rolgordijnen	X			
Radiatorafwerking				X	- lamellen				X
Verlichting, te weten					- jaloezieën	X			
- inbouwspots/dimmers				X	- (losse) horren/rolhorren				X
- opbouwspots/armaturen/lampen/dimmers				X	-				X
- losse (hang)lampen				X	-				X
-				X					
-				X	Vloerdecoratie, te weten				
(Losse)kasten, legplanken, te weten					- vloerbedekking				X
- Slaapkamerkasten			X		- parketvloer				X
-				X	- houten vloer(delen)				X
					- laminaat	X			
					- plavuizen				X

# LIJST VAN ZAKEN

	BLIJFT ACHTER	GAAT MEE	TER OVERNAME	NVT		BLIJFT ACHTER	GAAT MEE	TER OVERNAME	NVT
-				X	- oven				X
-				X	- combi-oven/combimagnetron	X			
					- koelkast				X
Overig, te weten					- vriezer		X		
- spiegelwanden				X	- koel-vriescombinatie	X			
- schilderij ophangstelsel				X	- vaatwasser				X
-				X	- Quooker				X
-				X	- koffiezetapparaat				X
-				X	-				X
-				X	-				X
<b>Woning - Keuken</b>					<b>Keukenaccessoires, te weten</b>				
Keukenblok (met bovenkasten)	X				-				X
Keuken (inbouw)apparatuur, te weten					-				X
- kookplaat	X				-				X
- (gas)fornuis				X	-				X
- afzuigkap	X				-				X
- magnetron				X	-				X

# LIJST VAN ZAKEN

	BLIJFT ACHTER	GAAT MEE	TER OVERNAME	NVT		BLIJFT ACHTER	GAAT MEE	TER OVERNAME	NVT
-				X	- douche (cabine/scherf)	X			
-				X	- stoomdouche (cabine)				X
					- wastafel	X			
<b>Woning - Sanitair/sauna</b>					- wastafelmeubel	X			
Sauna met toebehoren				X	- planchet				X
				X	- toiletkast	X			
				X	- toilet	X			
Toilet met de volgende toebehoren					- toiletrolhouder	X			
- toilet	X				- toiletborstel(houder)	X			
- toiletrolhouder	X				-				X
- toiletborstel(houder)	X				-				X
- fontein	X								
-				X	<b>Woning - Exterieur/installaties/veiligheid/</b>				
-				X	<b>energiebesparing</b>				
					Schotel/antenne				X
Badkamer met de volgende toebehoren					Brievenbus	X			
- ligbad	X				Kluis				X
- jacuzzi/whirlpool				X	(Voordeur)bel	X			

# LIJST VAN ZAKEN

	BLIJFT ACHTER	GAAT MEE	TER OVERNAME	NVT		BLIJFT ACHTER	GAAT MEE	TER OVERNAME	NVT
Alarminstallatie				X	Warmwatervoorziening, te weten				
(Veiligheids)sloten en overige inbraakpreventie	X				- CV-installatie	X			
Rookmelders	X				- boiler				X
(Klok)thermostaat	X				- geiser				X
Airconditioning				X	- Waterontkalker	X			
Screens				X	- Waterzuivering	X			
Rolluiken	X				-				X
Zonwering buiten				X					
Telefoonaansluiting/internetaansluiting	X				Isolatievoorzieningen (voorzetramen/radiatorfolie etc.), te weten				
Veiligheidsschakelaar wasautomaat				X	-				X
Waterslot wasautomaat				X	-				X
Zonnepanelen				X					
Oplaadpunt elektrische auto				X	<b>Tuin - Inrichting</b>				
				X	Tuinaanleg/bestrating	X			
				X	Beplanting	X			
				X	Pomp	X			
				X					

# LIJST VAN ZAKEN

	BLIJFT ACHTER	GAAT MEE	TER OVERNAME	NVT		BLIJFT ACHTER	GAAT MEE	TER OVERNAME	NVT
<b>Tuin - Verlichting/installaties</b>									
Buitenverlichting	X								
Tijd- of schemerschakelaar/bewegingsmelder				X					
				X					
<b>Tuin - Bebouwing</b>									
Tuinhuis/buitenberging	X								
Kasten/werkbank in tuinhuis/berging	X								
(Broei)kas			X						
				X					
				X					
<b>Tuin - Overig</b>									
Overige tuin, te weten									
- (sier)hek				X					
- vlaggenmast(houder)				X					
-				X					
-				X					
					<b>Overig - Contracten</b>				
					CV: Nee				
					Boiler: Nee				
					Zonnepanelen: Nee				
					w	X			

# EXTRA INFORMATIE

## ■ ONDERHOUD

De staat van onderhoud en beoordeling van de bouwkundige staat geldt op basis van visuele waarnemingen, gerelateerd aan de ouderdom van het object. Een uitgebreide bouwkundige opname valt nadrukkelijk buiten het kader van deze brochure. Dit behoort eventueel tot de onderzoeksplicht van de kandidaat-koper(s).

## ■ AANSPRAKELIJKHEID

Het bovenstaande behelst slechts een globale omschrijving van een object. De informatie berust deels op door derden aan onze kantoren verstrekte gegevens. Met de meeste zorg hebben wij deze informatie verwerkt doch kunnen ten aanzien van de juistheid van deze gegevens geen aansprakelijkheid aanvaarden. Aan deze brochure kunnen geen rechten worden ontleend.

## ■ KOOPAKTE

De koopakte wordt opgesteld volgens model NVM.

## ■ ONTBINDING

De termijn die wordt opgenomen voor eventuele (overeengekomen) ontbindende voorwaarden (b.v. financiering) is 6 weken na de dag dat overeenstemming is bereikt over de koopsom en de overige voorwaarden.

## ■ ZEKERHEIDSSTELLING

De waarborgsom/bankgarantie is 10% van de koopsom. De koper dient deze binnen 6 weken na de dag dat overeenstemming is bereikt over de koopsom en de overige voorwaarden bij de desbetreffende notaris te deponeren.

## ■ ONDERZOEKSPlicht VAN DE KOPER

Koper is te allen tijde gerechtigd voor eigen rekening een bouwkundige keuring te (laten) verrichten dan wel andere adviseurs te raadplegen teneinde een goed inzicht te verkrijgen over de staat van onderhoud.

## ■ LIJST VAN ZAKEN

Een lijst van zaken is in deze brochure aanwezig.

## ■ BEDENKTIJD

De koper die een natuurlijke persoon is en niet handelt in de uitoefening van een beroep of bedrijf heeft bedenktijd om de koopovereenkomst te ontbinden. De bedenktijd duurt drie dagen en begint om 00.00 uur op de dag die volgt op de dag dat de tussen partijen opgemaakte akte (in kopie) aan de koper ter hand wordt gesteld.

Deze objectinformatie beoogt geen uitputtende lijst te geven met betrekking tot mogelijk aanwezige gebreken in de woning. De informatie die is vermeld, is verkregen van de eigenaar/verkoper en uit eigen waarnemingen ter plaatse en heeft als bedoeling om de koper zo goed mogelijk te informeren en tegelijk te voldoen aan de op de verkoper rustende mededelingsplicht.

## ■ ONDERZOEKSPlicht KOPER + MEDEDELINGSPLICHT

Op grond van het Burgerlijk Wetboek rust er op de koper van een woning een onderzoeksplicht. Dit houdt in dat de koper zelf verantwoordelijk is voor de beoordeling of de woning de eigenschappen zal bezitten om te voldoen voor het gebruik dat hij van de woning zal willen maken.

Het verdient dan ook aanbeveling om een ter zake (bouwkundig) deskundige in te schakelen. Indien koper besluit om niet tot inschakeling van een deskundige over te gaan, komen eventuele nadelige gevolgen hiervan volledig voor zijn en/of haar rekening.

#### ■ MEDEDELING TOT VERKOOP

Alle verstrekte informatie dient gezien te worden als een uitnodiging om in onderhandeling te treden. Een bieding gelijk aan de gestelde vraagprijs doet dan ook niet direct een koopovereenkomst tot stand komen.

#### ■ BIEDVERLOOP

Het biedverloop bij onderhandelingen over onroerende zaken kent diverse bijzonderheden die u het best vooraf met de makelaar kunt bespreken.

#### ■ GUNNING

Verkoper behoudt zich uitdrukkelijk het recht voor het object te gunnen aan de gegadigde van zijn en/of haar keuze. Een overeenkomst komt tot stand, indien overeenstemming is bereikt over de koopsom, oplevering, bijkomende voorwaarden, roerende zaken en de koopovereenkomst is ondertekend en de wettelijke bedenktijd is verlopen.

#### ■ KOOPAKTE

Behoudens nadere afspraken gelden de standaardregels, zoals deze voorkomen in de modelkoopakte die is opgesteld door de Nederlandse Vereniging van Makelaars NVM, de Consumentenbond en de Vereniging Eigen Huis. De waarborgsom (of bankgarantie) is gebruikelijk 10% van de koopsom en wordt voldaan aan de notaris.

Eventueel door de koper te maken voorbehouden (zoals het verkrijgen van hypotheek,

Nationale Hypotheek Garantie), worden alleen vermeld als deze in de onderhandelingen zijn afgesproken. Voor zover er in deze brochure aanvullende clausules zijn vermeld, worden deze opgenomen in de koopakte.

Het verdient aanbeveling in plaats van een waarborgsom van 10% van de koopsom te storten bij de notaris, een bankgarantie van 10% van de koopsom bij de notaris te doen deponeren in verband met mogelijke discussie met de inspecteur van de Inkomsten Belasting.

#### ■ ERFDIENSTBAARHEDEN EN BIJZONDERE BEPALINGEN

Aan elke onroerende zaak kunnen bijzondere bepalingen verbonden zijn. Deze worden dan aan elke opvolgende eigenaar opgelegd. Ze staan gewoonlijk in het eigendomsbewijs. Een kopie van het eigendomsbewijs is op te vragen via de makelaar. Bepalingen die het gebruik van de onroerende zaak (kunnen) beperken vindt u, indien van toepassing, in deze informatie onder aanvullende clausules.

Indien de woning gebouwd is in de periode van 1965-1983 bestaat de mogelijkheid dat de constructie is uitgevoerd met betonnen vloeren zoals Kwaaitaal-, Omnia- of Mantavloeren. Er is gebleken dat in gebieden met een hoge vochtigheidsgraad betonschade kan ontstaan door in de vloer aanwezige chloriden, die de sterkte van het beton en eventuele bewapening kan aantasten.



# ZO HELPEN WE U NOG VERDER

ONZE AANVULLENDE DIENSTVERLENING



## TAXATIES

Met ruim 125 gecertificeerde taxateurs, verspreid over de 38 vestigingen door heel Nederland is Dynamis met recht dé partij voor landelijke taxatieopdrachten. Hierbij lopen we voorop voor wat betreft duurzaamheid. Duurzaamheid heeft niet alleen de toekomst, maar ook waarde. Dynamis Taxaties maakt die waarde voor u inzichtelijk, helder en vooruitstrevend. Ook bij complexe en omvangrijke taxaties. We initiëren, coördineren en voeren landelijke taxatieopdrachten uit voor onze uiteenlopende klanten.



## AANKOOP

Vastgoeduitdagingen zijn er in vele vormen. Dynamis biedt een breed scala aan vastgoeddiensten voor haar klanten. Voor kantoren, woningen, winkels, bedrijfspanden en logistiek vastgoed ondersteunen wij u met aan- en verkoop begeleiding, taxaties, beheer, financiële diensten en aan- en verhuur. In heel Nederland vindt u bij onze lokale partners de professionals die u met kennis en expertise ondersteunen.



## VERKOOP

Onze partners kennen hun klanten als stads- of dorpsgenoten uit hun eigen regio. Ze werken niet alleen bij elkaar in de buurt, ze wonen en leven er ook. Het zijn lokale professionals met voelspriet in de lokale vastgoedmarkt en zijn dus altijd op de hoogte van wat er speelt. Met 44 vestigingen door heel Nederland zijn wij altijd dichtbij.



# PLAN EEN BEZICHTIGING

— UW EXCLUSIEF SPECIALIST

LAMBERINK MAKELAARS

GROLLOËRSTRAAT 14

9451 KB ROLDE

☎ 0592-301177

✉ [ROLDE@LAMBERINK.NL](mailto:ROLDE@LAMBERINK.NL)

[LAMBERINK.NL/EXCLUSIEF](https://www.lamberink.nl/exclusief)

